Moscow-Rentals.ru
аренда и покупка

# Россия, Москва, Ананьевский Пер, 7

100 000 RUB за месяц

ID объявления # 631

## ОПИСАНИЕ

| | |
|---|---|
| **Тип сделки:** | в аренду на длительный срок |
| **Тип недвижимости:** | 3-комн. кв. |
| **Площадь (м²):** | 86 кв.м. |
| **Минут до метро:** | 4 пешком |
| **Метро:** | Сретенский бульвар, Тургеневская, Чистые пруды |
| **Комнаты (кв.м.):** | 20-14-14 |
| **Кухня (кв.м.):** | 15 |
| **С/у:** | 1 |
| **Этаж:** | 5 из 8 |
| **Вид из окон:** | во двор и на улицу |
| **Парковочное место:** | Стихийная парковка во дворе |
| **Удобства:** | Холодильник, Стиральная машина, Телевизор, Микроволновая печь, Посуда, Постельное белье и полотенца, Посудомоечная машина, Бойлер |
| **Форма оплаты:** | Наличные, Банковский перевод от физического лица, Банковский перевод от юридического лица |
| **Доп. расходы нанимателя:** | Депозит 100%, Счета за электричество, Счета за воду, Интернет, Спутниковое ТВ |
| **Описание:** | Сдается прекрасная ТРЕХКОМНАТНАЯ КВАРТИРА в самом центре Москвы с |

Дизайнерский ремонтом в Современном стиле. Гостиная, кухня, холл, совмешенный санузел, 2 изолированные спальни гардеробная, холл. В ремонте использованы высококачественные материала, на полу паркетная доска и плитка, стены под покраску. Квартира меблирована дорогой мебелью и техникой. Кухонный гарнитур со встроенной бытовой техникой: холодильник двухстворчатый, посудомоечная машина, газовая панель, духовой шкаф, микроволновая и встроенная кофе машина. Душевая кабина, бойлер, стиральная машина, 2 кондиционера и два ЖК телевизора. Много встроенных шкафов

**ФОТО**

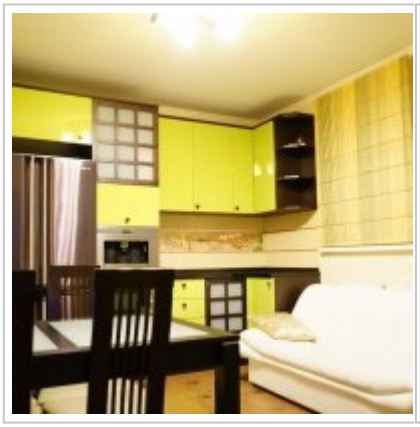

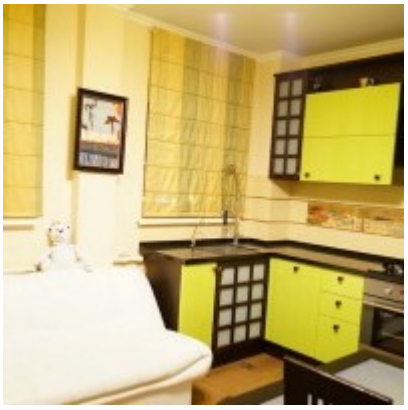

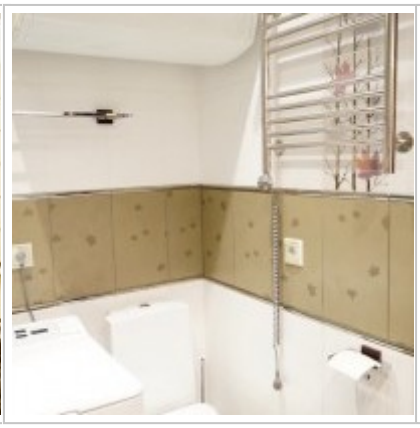

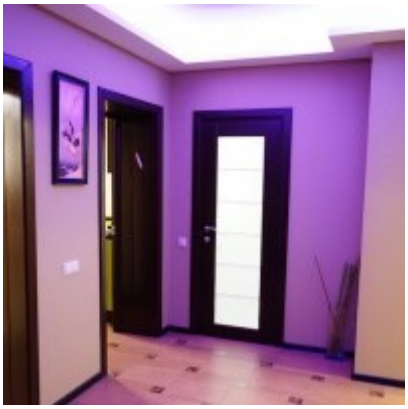

## Контакты

| | |
|---|---|
| Телефон: | +7 (966) 380 1075 |
| Email: | moscow-rentals@yandex.ru |
| Сайт: | moscow-rentals.ru |
| Рабочие дни: | Пн, Вт, Ср, Чт, Пт |
| Часы: | 10:00 - 18:00 |
| Категория: | Агентство недвижимости |
| Услуги: | Аренда и продажа недвижимости |

---

Данный сайт носит исключительно информационный характер и не является публичной офертой, определяемой положениями Статьи 437 Гражданского Кодекса РФ. Копирование материалов сайта возможно только с письменного разрешения администрации сайта.