Moscow-Rentals.ru
аренда и покупка

Россия, Москва, Ул Петровка, 26С2

115 000 RUB за месяц

ID объявления # 656

ОПИСАНИЕ

Тип сделки:	в аренду на длительный срок
Тип недвижимости:	3-комн. кв.
Площадь (м²):	80 кв.м.
Минут до метро:	5 пешком
Метро:	Кузнецкий мост, Трубная, Цветной бульвар, Чеховская
Комнаты (кв.м.):	30-20-16
Кухня (кв.м.):	-
Балкон:	1
С/у:	1
Тип здания:	Дореволюционный особняк
Этаж:	4 из 4
Вид из окон:	во двор
Парковочное место:	Стихийная парковка во дворе
Удобства:	Холодильник, Стиральная машина, Телевизор, Кондиционер, Микроволновая печь, Утюг и гладильная доска, Посуда, Постельное белье и полотенца, Посудомоечная машина, Бойлер

Форма оплаты:	Наличные, Банковский перевод от физического лица, Банковский перевод от юридического лица
Доп. расходы нанимателя:	Депозит 100%, Счета за электричество, Счета за воду, Интернет, Спутниковое ТВ
Описание:	Дореволюционный особняк без лифта. Огороженная территория. Шлагбаум. Парковка во дворе (возможно оформление резидентской парковки). Чистый подъезд. Уютная квартира после ремонта. Кондиционер. Совмещенный санузел с ванной. Деревянные стеклопакеты. Балкон. Развитая инфраструктура. Рядом расположена английская школа, детский сад, во дворе - теннисные корты, зимой - каток. Театры, рестораны, магазины в шаговой доступности

ФОТО

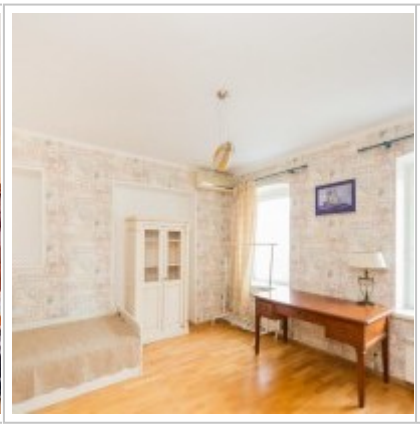
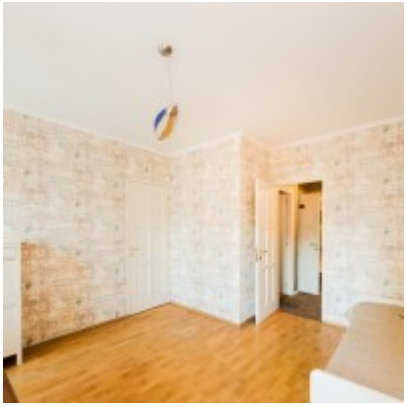

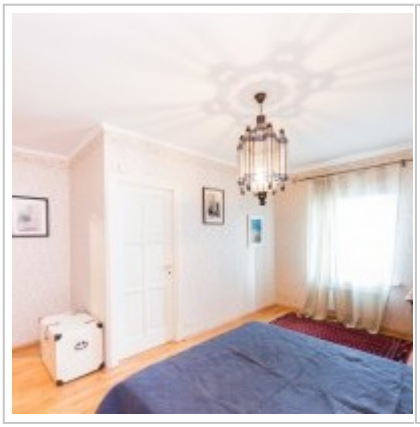

Контакты

Телефон:	+7 (966) 380 1075
Email:	moscow-rentals@yandex.ru
Сайт:	moscow-rentals.ru
Рабочие дни:	Пн, Вт, Ср, Чт, Пт
Часы:	10:00 - 18:00
Категория:	Агентство недвижимости
Услуги:	Аренда и продажа недвижимости

Данный сайт носит исключительно информационный характер и не является публичной офертой, определяемой положениями Статьи 437 Гражданского Кодекса РФ. Копирование материалов сайта возможно только с письменного разрешения администрации сайта.