Moscow-Rentals.ru
аренда и покупка

Россия, Москва, Грохольский Пер., 28

200 000 RUB за месяц

ID объявления # 669

ОПИСАНИЕ

Комиссия агентству:	100%
Тип сделки:	в аренду на длительный срок
Тип недвижимости:	3-комн. кв.
Площадь (м²):	121 кв.м.
Минут до метро:	10 пешком
Метро:	Проспект Мира, Сухаревская
Комнаты (кв.м.):	40-20-20
Кухня (кв.м.):	15
С/у:	2
Тип здания:	Новый дом бизнес класса
Этаж:	6 из 22
Вид из окон:	во двор и на улицу
Парковочное место:	1
Удобства:	Холодильник, Стиральная машина, Телевизор, Кондиционер, Микроволновая печь, Посуда, Постельное белье и полотенца, Посудомоечная машина, Бойлер

Форма оплаты:	Наличные, Банковский перевод от физического лица, Банковский перевод от юридического лица
Доп. расходы нанимателя:	Депозит 100%, Счета за электричество, Счета за воду, Интернет
Особенности:	Можно с детьми младше 7 лет
Описание:	Предлагается в аренду светлая квартира в новом доме с охраняемой территорией. Планировка : кухня(студия), большая гостиная, 2 изолированные спальни, 2 санузла, постирочная. Квартира полностью меблирована,имеется вся необходимая техника для комфортного проживания. Одно машино-место входит в стоимость.

ФОТО

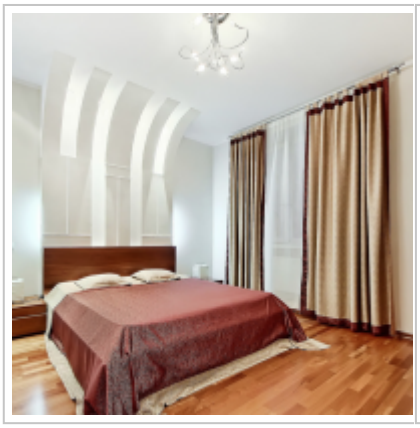

Контакты

Телефон:	+7 (966) 380 1075
Email:	moscow-rentals@yandex.ru
Сайт:	moscow-rentals.ru
Рабочие дни:	Пн, Вт, Ср, Чт, Пт
Часы:	10:00 - 18:00
Категория:	Агентство недвижимости
Услуги:	Аренда и продажа недвижимости

© Moscow Rentals, 2015. Все права защищены.

Данный сайт носит исключительно информационный характер и не является публичной офертой, определяемой положениями Статьи 437 Гражданского Кодекса РФ. Копирование материалов сайта возможно только с письменного разрешения администрации сайта.