Moscow-Rentals.ru
аренда и покупка

Россия, Москва, Ул. Солянка 1/2 С 1

240 000 RUB за месяц

ID объявления # 690

ОПИСАНИЕ

Тип сделки:	в аренду на длительный срок
Тип недвижимости:	4-комн. кв.
Площадь (м²):	136 кв.м.
Минут до метро:	3 пешком
Метро:	Китай-город
Комнаты (кв.м.):	17-18+25+30
Кухня (кв.м.):	15
С/у:	2
Тип здания:	Дореволюционный особняк
Этаж:	2 из 6
Вид из окон:	во двор
Парковочное место:	Стихийная парковка во дворе
Удобства:	Холодильник, Стиральная машина, Телевизор, Кондиционер, Микроволновая печь, Утюг и гладильная доска, Посуда, Постельное белье и полотенца, Посудомоечная машина, Бойлер
Форма оплаты:	Наличные, Банковский перевод от физического лица, Банковский перевод от юридического лица
Доп. расходы нанимателя:	Депозит 100%, Счета за электричество, Счета за воду, Интернет,

Спутниковое ТВ

Особенности: Без мебели/ Вывоз, Можно с детьми младше 7 лет, Можно с животными

Описание: Просторная четырехкомнатная квартира без мебели. Мебель купят по запросу клиента. Две комнаты изолированные, две смежные, большой шкаф-купе в холле, гардеробная, 2 санузла. Встроенная кухня укомплектована всей необходимой бытовой техникой. Высокие потолки 3,6 м. В гостиной установлен камин. Парадный подъезд после качественного ремонта, консьерж круглосуточно, современный стеклянный лифт. Охраняемая стихийная парковка в закрытом внутреннем дворе и между корпусами за шлагбаумом.

ФОТО




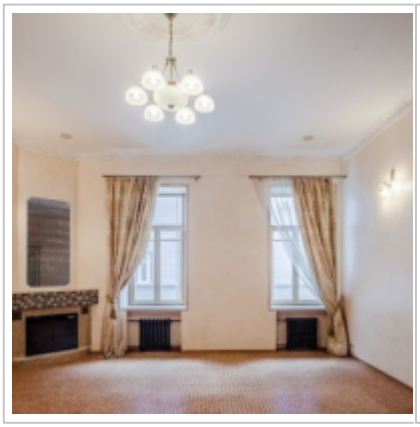



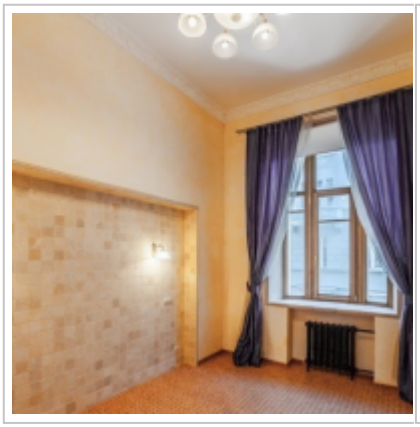

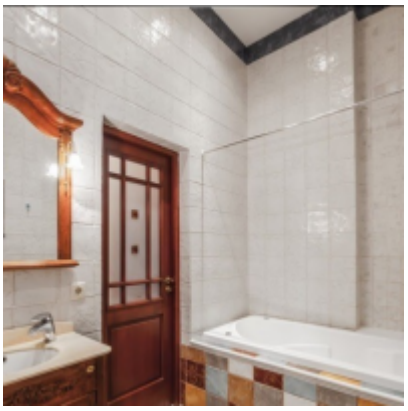

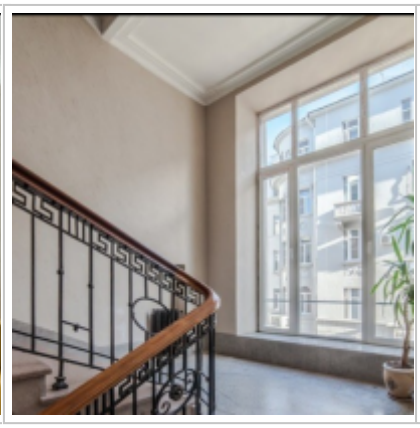


Контакты

Телефон:	+7 (966) 380 1075
Email:	moscow-rentals@yandex.ru
Сайт:	moscow-rentals.ru
Рабочие дни:	Пн, Вт, Ср, Чт, Пт
Часы:	10:00 - 18:00
Категория:	Риелторские услуги
Услуги:	Аренда и продажа недвижимости

Данный сайт носит исключительно информационный характер и не является публичной офертой, определяемой положениями Статьи 437 Гражданского Кодекса РФ. Копирование материалов сайта возможно только с письменного разрешения администрации сайта.