Moscow-Rentals.ru
аренда и покупка

Россия, Москва, Пер Сивцев Вражек, 21

120 000 RUB за месяц

ID объявления # 798

ОПИСАНИЕ

Тип сделки:	в аренду на длительный срок
Тип недвижимости:	3-комн. кв.
Площадь (м²):	80 кв.м.
Минут до метро:	8 пешком
Метро:	Арбатская, Боровицкая, Кропоткинская, Смоленская
Комнаты (кв.м.):	21-20-14
Кухня (кв.м.):	21
С/у:	2
Тип здания:	Кирпичное
Этаж:	1 из 7
Вид из окон:	во двор
Парковочное место:	Стихийная парковка во дворе
Удобства:	Холодильник, Стиральная машина, Телевизор, Кондиционер, Микроволновая печь, Утюг и гладильная доска, Посуда, Постельное белье и полотенца, Посудомоечная машина, Бойлер
Форма оплаты:	Наличные, Банковский перевод от физического лица, Банковский перевод от юридического лица
Доп. расходы нанимателя:	Депозит 100%, Счета за электричество, Счета за воду, Интернет,

Спутниковое ТВ

Описание: Спальня, кабинет и большая студия с кухней. Два санузла. Своё парковочное место во дворе, пульт от ворот. Потолки 3,20. На лестничной площадке своя личная кладовка. Можно использовать три станции метро: Смоленская, Арбатская и Кропоткинская.

ФОТО











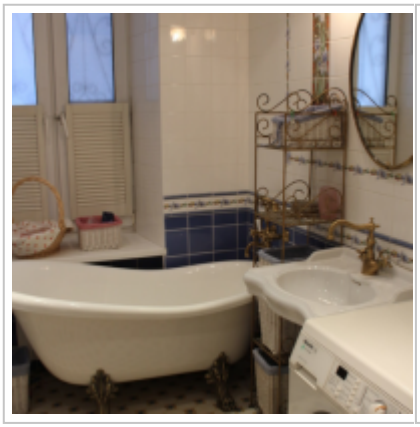

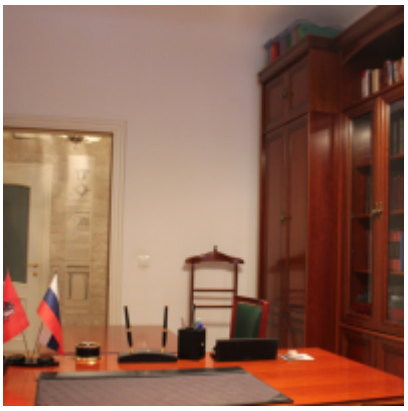

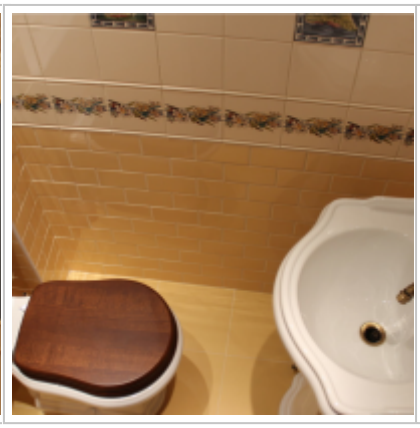






Контакты

Телефон:	+7 (966) 380 1075
Email:	moscow-rentals@yandex.ru
Сайт:	moscow-rentals.ru
Рабочие дни:	Пн, Вт, Ср, Чт, Пт
Часы:	10:00 - 18:00
Категория:	Риелторские услуги
Услуги:	Аренда и продажа недвижимости

Данный сайт носит исключительно информационный характер и не является публичной офертой, определяемой положениями Статьи 437 Гражданского Кодекса РФ. Копирование материалов сайта возможно только с письменного разрешения администрации сайта.