Moscow-Rentals.ru
аренда и покупка

Россия, Москва, Зоологическая Ул 28 С 2

160 000 RUB за месяц

ID объявления # 912

ОПИСАНИЕ

Тип сделки:	в аренду на длительный срок
Тип недвижимости:	3-комн. кв.
Площадь (м²):	110 кв.м.
Минут до метро:	10 пешком
Метро:	Баррикадная, Краснопресненская, Маяковская
Комнаты (кв.м.):	30-18-15
Кухня (кв.м.):	-
С/у:	2
Тип здания:	Кирпичное
Этаж:	12 из 20
Вид из окон:	во двор
Парковочное место:	Есть возможность арендовать
Удобства:	Холодильник, Стиральная машина, Телевизор, Кондиционер, Микроволновая печь, Утюг и гладильная доска, Посуда, Постельное белье и полотенца, Посудомоечная машина, Бойлер
Форма оплаты:	Наличные, Банковский перевод от физического лица, Банковский перевод от юридического лица
Доп. расходы нанимателя:	Депозит 100%, Счета за электричество, Счета за воду, Интернет,

Коммунальные платежи, Спутниковое ТВ

Описание:

3-х комнатная квартира в современном кирпичном доме. Гостиная, объединенная с кухней, спальня со своим санузлом и гардеробной комнатой, гостевая спальня (кабинет) с санузлом. Ремонт в современном европейском стиле. Квартира меблирована и оборудована бытовой техникой: стиральная машина, посудомоечная машина, кондиционеры, бойлер. Огороженная территория, круглосуточная охрана. Парковка стихийная на огороженной территории, можно снять машиноместо в подземном паркинге за отдельную стоимость

ФОТО






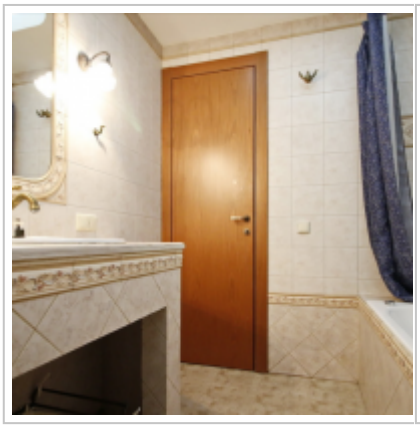








Контакты

Телефон:	+7 (966) 380 1075
Email:	moscow-rentals@yandex.ru
Сайт:	moscow-rentals.ru
Рабочие дни:	Пн, Вт, Ср, Чт, Пт
Часы:	10:00 - 18:00
Категория:	Риелторские услуги
Услуги:	Аренда и продажа недвижимости

Данный сайт носит исключительно информационный характер и не является публичной офертой, определяемой положениями Статьи 437 Гражданского Кодекса РФ. Копирование материалов сайта возможно только с письменного разрешения администрации сайта.