Moscow-Rentals.ru
аренда и покупка

Россия, Москва, 2-Я Тверская-Ямская Ул., 28

230 000 RUB за месяц

ID объявления # 951

ОПИСАНИЕ

Тип сделки:	в аренду на длительный срок
Тип недвижимости:	4-комн. кв.
Площадь (м²):	125 кв.м.
Минут до метро:	4 пешком
Метро:	Белорусская, Маяковская
Комнаты (кв.м.):	26-16-16-16
Кухня (кв.м.):	12
Балкон:	2
С/у:	2
Тип здания:	Новый дом бизнес класса
Этаж:	5 из 9
Вид из окон:	во двор и на улицу
Парковочное место:	Есть возможность арендовать
Удобства:	Холодильник, Стиральная машина, Телевизор, Кондиционер, Микроволновая печь, Утюг и гладильная доска, Посуда, Постельное белье и полотенца, Посудомоечная машина, Бойлер

Форма оплаты:	Наличные, Банковский перевод от физического лица, Банковский перевод от юридического лица
Доп. расходы нанимателя:	Депозит 100%, Счета за электричество, Счета за воду, Интернет, Коммунальные платежи, Спутниковое ТВ
Особенности:	Без мебели/ Вывоз, Можно с детьми младше 7 лет, Можно с животными

ФОТО





















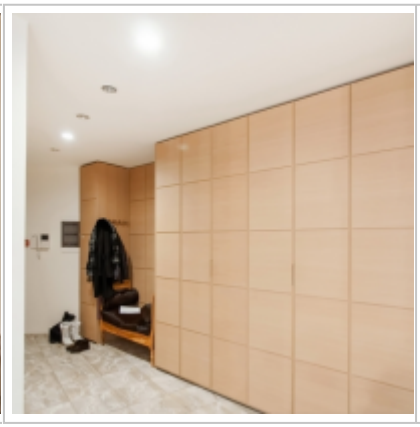
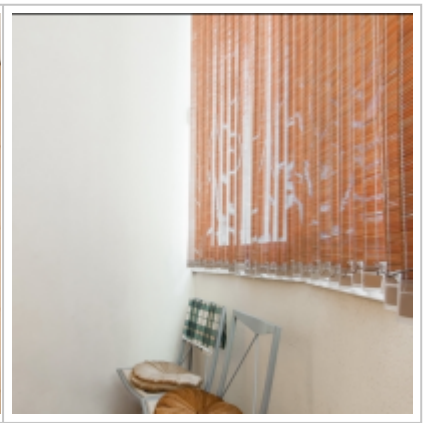




Контакты

Телефон:	+7 (966) 380 1075
Email:	moscow-rentals@yandex.ru
Сайт:	moscow-rentals.ru
Рабочие дни:	Пн, Вт, Ср, Чт, Пт
Часы:	10:00 - 18:00
Категория:	Риелторские услуги
Услуги:	Аренда и продажа недвижимости

Данный сайт носит исключительно информационный характер и не является публичной офертой, определяемой положениями Статьи 437 Гражданского Кодекса РФ. Копирование материалов сайта возможно только с письменного разрешения администрации сайта.