Moscow-Rentals.ru
аренда и покупка

Россия, Москва, Грохольский Переулок, 28

130 000 RUB за месяц

ID объявления # 958

ОПИСАНИЕ

Тип сделки:	в аренду на длительный срок
Тип недвижимости:	3-комн. кв.
Площадь (м²):	132 кв.м.
Минут до метро:	6 пешком
Метро:	Проспект Мира
Комнаты (кв.м.):	41.2-17.6-17.6
Кухня (кв.м.):	25
Балкон:	1
С/у:	1.5
Тип здания:	Новый дом бизнес класса
Этаж:	6 из 18
Вид из окон:	во двор и на улицу
Парковочное место:	Есть возможность арендовать
Удобства:	Холодильник, Стиральная машина, Сушильная машина для белья, Телевизор, Кондиционер, Микроволновая печь, Утюг и гладильная доска, Посуда, Постельное белье и полотенца, Посудомоечная машина, Бойлер

Форма оплаты:	Наличные, Банковский перевод от физического лица, Банковский перевод от юридического лица
Доп. расходы нанимателя:	Депозит 100%, Счета за электричество, Счета за воду, Интернет
Особенности:	Можно с детьми младше 7 лет, Можно с животными
Описание:	Просторная квартира в новом элитном доме в 5 минутах пешком от станции Проспект мира. Большая гостиная, кухня, спальня, детская (или кабинет). 1 гардеробная комната, 1,5 с/у. Ремонт выполнен по евростандартам с использованием высококачественных материалов. Территория ЖК огорожена. Охрана. Видеонаблюдение. Развитая инфраструктура района.

ФОТО



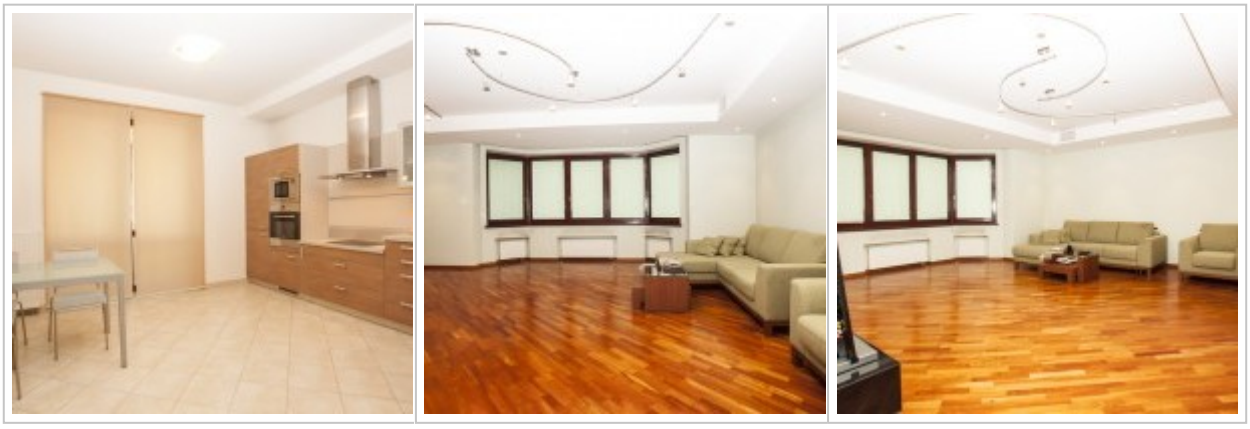

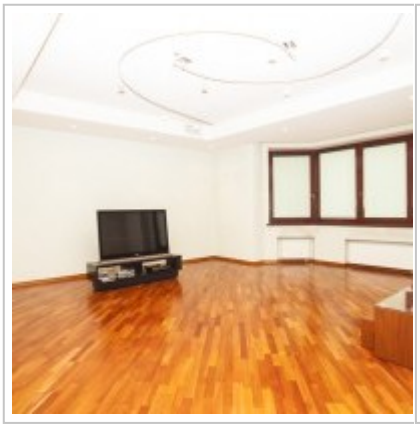
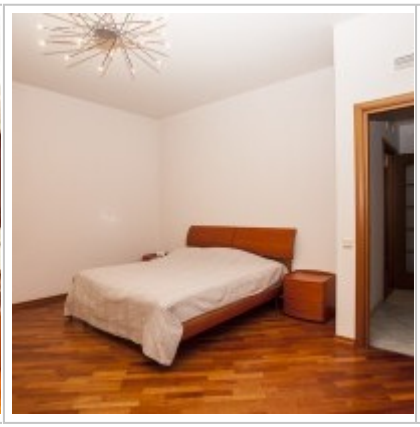


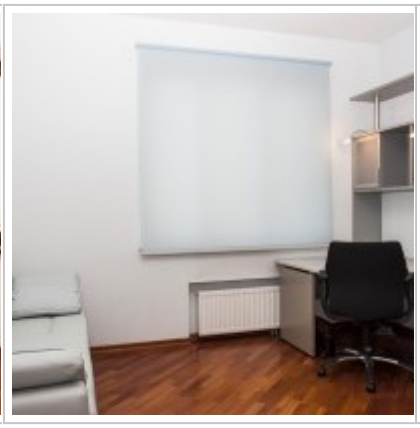




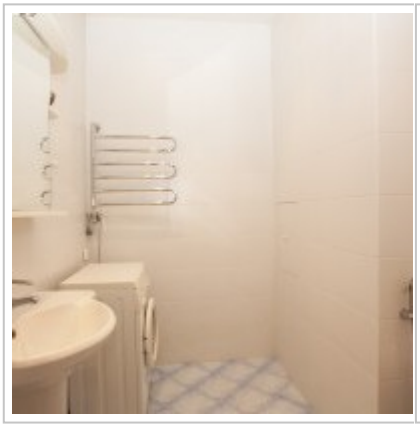
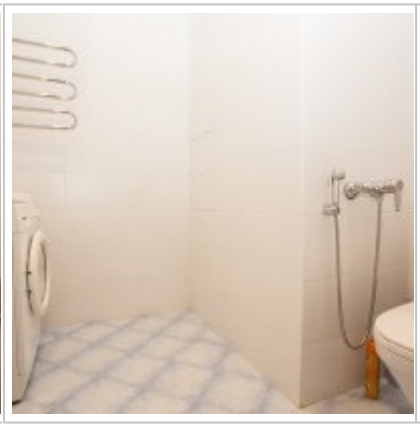



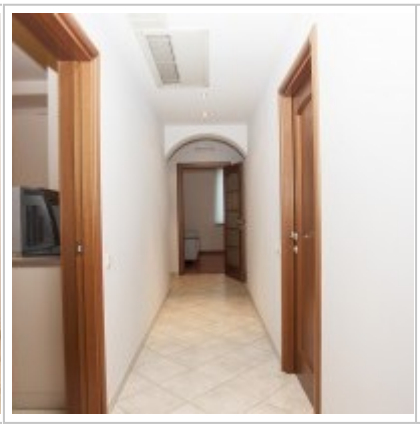




Контакты

Телефон:	+7 (966) 380 1075
Email:	moscow-rentals@yandex.ru
Сайт:	moscow-rentals.ru
Рабочие дни:	Пн, Вт, Ср, Чт, Пт
Часы:	10:00 - 18:00
Категория:	Риелторские услуги
Услуги:	Аренда и продажа недвижимости

Данный сайт носит исключительно информационный характер и не является публичной офертой, определяемой положениями Статьи 437 Гражданского Кодекса РФ. Копирование материалов сайта возможно только с письменного разрешения администрации сайта.