Moscow-Rentals.ru
аренда и покупка

Россия, Москва, Большой Николоворобинский Пер, 10

165 000 RUB за месяц

ID объявления # 998

ОПИСАНИЕ

Тип сделки:	в аренду на длительный срок
Тип недвижимости:	4-комн. кв.
Площадь (м²):	145 кв.м.
Минут до метро:	10 пешком
Метро:	Китай-город, Курская, Таганская, Чкаловская
Комнаты (кв.м.):	30-17-21-20
Кухня (кв.м.):	15
Балкон:	1
С/у:	2
Тип здания:	Новый дом бизнес класса
Этаж:	6 из 7
Вид из окон:	во двор и на улицу
Парковочное место:	Есть возможность арендовать
Удобства:	Холодильник, Стиральная машина, Телевизор, Кондиционер, Микроволновая печь, Утюг и гладильная доска, Посуда, Постельное белье и полотенца, Посудомоечная машина, Бойлер

Форма оплаты:	Наличные, Банковский перевод от физического лица, Банковский перевод от юридического лица
Доп. расходы нанимателя:	Депозит 100%, Счета за электричество, Счета за воду, Интернет, Коммунальные платежи, Спутниковое ТВ
Особенности:	Можно с детьми младше 7 лет, Можно с животными
Описание:	Вашему вниманию предлагается просторная четырехкомнатная квартира с евро ремонтом. Квартира полностью с мебелью, со всеми удобствами. Кухня оборудована современной техникой, стекло пакеты. Холодильник, вытяжка, TV, кондиционер, посудомоечная машина, интернет Wi-Fi. Совмещенный Санузел оборудован качественной и новой европейской сантехникой. Охраняемая территория с видео наблюдением, презентабельная входная группа, подземная парковка. Район с прекрасной транспортной доступностью и развитой инфраструктурой.

ФОТО

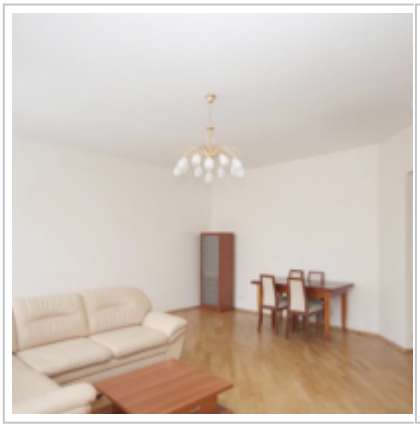

Контакты

Телефон:	+7 (966) 380 1075
Email:	moscow-rentals@yandex.ru
Сайт:	moscow-rentals.ru
Рабочие дни:	Пн, Вт, Ср, Чт, Пт
Часы:	10:00 - 18:00
Категория:	Агентство недвижимости
Услуги:	Аренда и продажа недвижимости

Данный сайт носит исключительно информационный характер и не является публичной офертой, определяемой положениями Статьи 437 Гражданского Кодекса РФ. Копирование материалов сайта возможно только с письменного разрешения администрации сайта.